Salmello dopo la II lettura

Sciogli all’altissimo i tuoi voti

Offri a Dio un sacrificio di lode;
sciogli all’Altissimo i tuoi voti

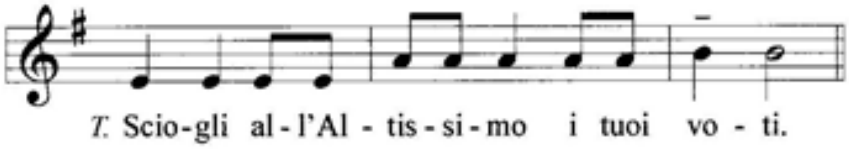

Parla il Signore, Dio degli dei,
convoca la terra:
sciogli all’Altissimo i tuoi voti